www.imoflashalgarve.pt

515.000 EUR | Ref. KWPT-012360

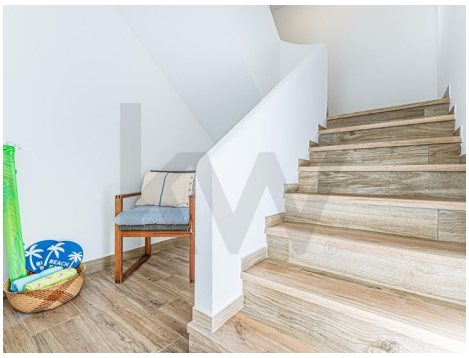

Apartamento T2+1 Na Vila Senhora da Rocha, Algarve. Completamente Remodelado!

Apresentamos este apartamento localizado no prestigiado condomínio Vila Senhora da Rocha, no Algarve.

Este imóvel, remodelada em 2024 com acabamentos modernos, oferece uma combinação perfeita de conforto e privacidade, ideal para as suas férias em família ou para investimento.

O apartamento é composta por dois pisos, proporcionando flexibilidade e conveniência para os futuros proprietários.

No primeiro piso temos dois quartos (um deles em suite), uma casa de banho social, cozinha equipada em open-space para a sala e um excelente terraço com barbecue para desfrutar dos dias de sol no Algarve. No segundo piso, um quarto e casa de banho.

Equipado com caixilharias de vidro-duplo e ar-condicionado em todas as divisões.

Detalhes de propriedade

- Quartos: 3
- Casas de banho: 3
- Certificação energética: D

ESCRITÓRIOS: ALCANTARILHA **+351 282 310 700** | PORTIMÃO **+351 282 491 059** | ARMAÇÃO DE PÊRA

EMAIL: kwflash@kwportugal.pt